

Anleitung Digitalisierung der Busfahrkarten



1. Allgemeines
2. Zettel
3. Web-Ansicht Startbildschirm
4. Verknüpfung mit dem Home-Bildschirm
 - a. Safari (iPhone)
 - b. Chrome (iPhone)
 - c. Chrome (Android)
 - d. Samsung Internet (Android)

1. Allgemeines

Altes System: Einzelne Busfahrkarten in Papierform für jede Veranstaltung.

Neues System: Ein einziger QR-Code pro Mitglied, eine „digitale Busfahrkarte“.

Jedem Mitglied wird jedes Jahr die erworbenen Busfahrten durch den Elfer auf den QR-Code zugewiesen. Bei der Kontrolle am Bus muss zukünftig nur noch der QR-Code vorgezeigt werden und dieser wird von den Elfern abgescannt.

Den QR-Code gibt es einerseits in Papierform (siehe Kapitel „Zettel“) und andererseits als Web-Form (siehe Kapitel „Web-Ansicht“).

!WICHTIG: Der QR-Code gilt ab der Zuteilung dauerhaft (bleibt über Jahre hinweg gültig).

Falls also nicht die Web-Anwendung genutzt werden sollte, bitte den QR-Code in Papierform gut aufbewahren (zusätzlich abfotografieren, kopieren, ...).

In der folgenden Anleitung wird auch beschrieben, wie die Web-Anwendung an den Homebildschirm auf dem Smartphone geknüpft werden kann, um einen schnellen Zugriff zu ermöglichen.

Fahrkartentausch

Der Fahrkartentausch wird über Tina Geiser, Vanessa Holst und Marc Schlotter gemanagt. Bitte an diese Kontaktpersonen wenden, wenn ein Tausch vollzogen werden soll.

Bei einem Tausch bitte angeben, von wem zu wem getauscht werden soll (Name und Mitgliedsnummer).

Getauscht werden kann nur von Erwachsenen zu Erwachsenen oder von Kind zu Kind.

Der Ausgleich der Fahrkartenkosten muss selbstständig untereinander geklärt werden.

Bei sonstigen Fragen steht der Elfer gerne zur Verfügung.

2. Zettel

Farbige Zettel:

Beim erstmaligen Austeilen der digitalen Busfahrkarten erhält jedes Mitglied jeweils einen rosa und einen grünen Zettel.

Auf dem rosa Zettel sind die Online-Zugangsdaten für den Web-Login eingetragen.

Auf dem grünen Zettel ist der Mitglieds-Barcode in ausgedruckter Form.

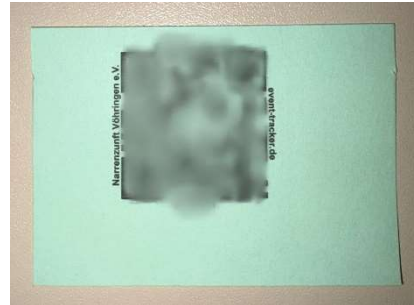
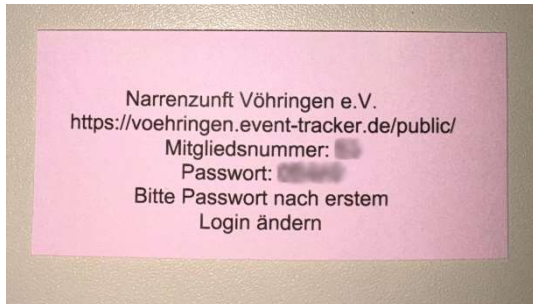

Web-Login:

<https://voehringen.event-tracker.de/public/>

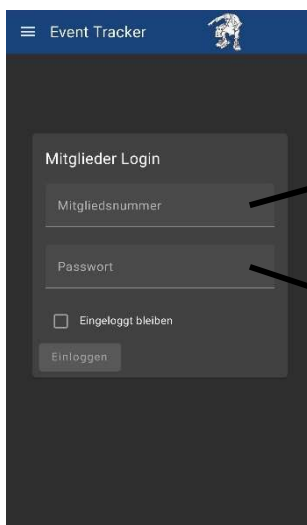

Event Tracker

Mitglieder Login

Mitgliedsnummer

Passwort

☐ Eingelogggt bleiben

Einloggen

Mitgliedsnummer -> Rosa Zettel

(bei den Hexen entspricht diese den Hexennummern)

Passwort -> Rosa Zettel

(Bitte Passwort nach erstem Login ändern – siehe unten)

3. Web-Ansicht Startbildschirm:

The web view shows a dark-themed interface. At the top, there's a header with 'Event Tracker' and a user profile. Below this, a 'Halo Name' greeting is followed by a notification bell. A 'Persönlicher QR-Code' section displays a QR code. Below the QR code, the 'Status Erwachsene' section shows 'Teilnahmen gesamt: 0' and 'Teilnahmen aktuelles Jahr: 0'. The 'Kalenderansicht' section displays a calendar for 2026, with months from January to April. Below the calendar, the 'Listenansicht' section shows 'Gesamt: 0 Events'. At the bottom, the 'Langzeitstatistik' section features a bar chart showing participation over time.

Über „drei Striche“
Passwortänderung

QR-Code zum Scannen

Status

Terminkalender

Langzeitstatistik

The mobile view shows a similar interface. At the top, there's a header with 'Event Tracker' and a user profile. Below this, a 'Halo Name' greeting is followed by a notification bell. A 'Persönlicher QR-Code' section displays a QR code. Below the QR code, the 'Status Erwachsene' section shows 'Teilnahmen gesamt: 0' and 'Teilnahmen aktuelles Jahr: 0'. The 'Kalenderansicht' section displays a calendar for 2026, with months from January to April. Below the calendar, the 'Listenansicht' section shows 'Gesamt: 0 Events'. At the bottom, the 'Langzeitstatistik' section features a bar chart showing participation over time.

4. Verknüpfung mit dem Home-Bildschirm als App-Icon

a. Safari (IPhone)

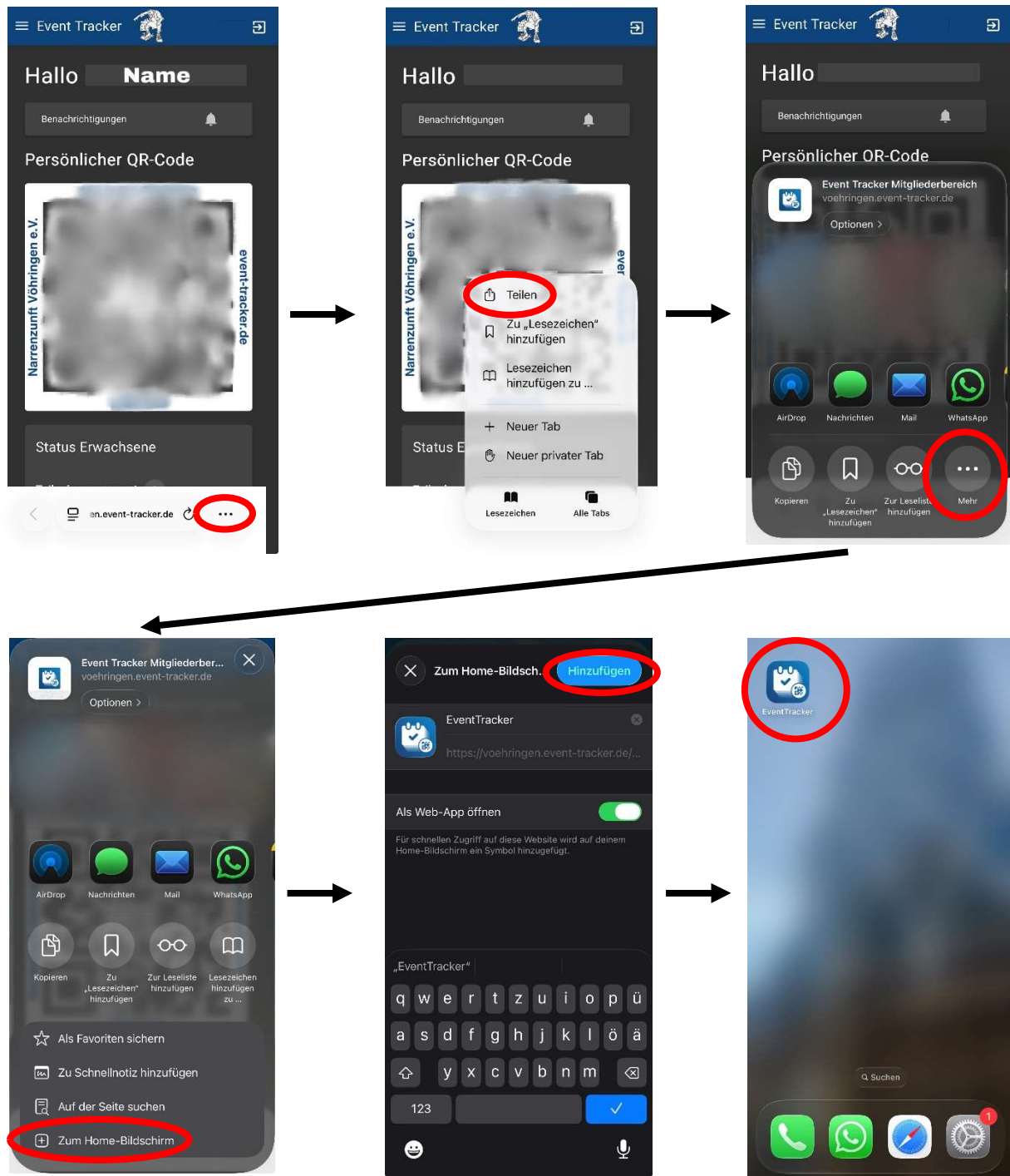

b. Chrome (iPhone)

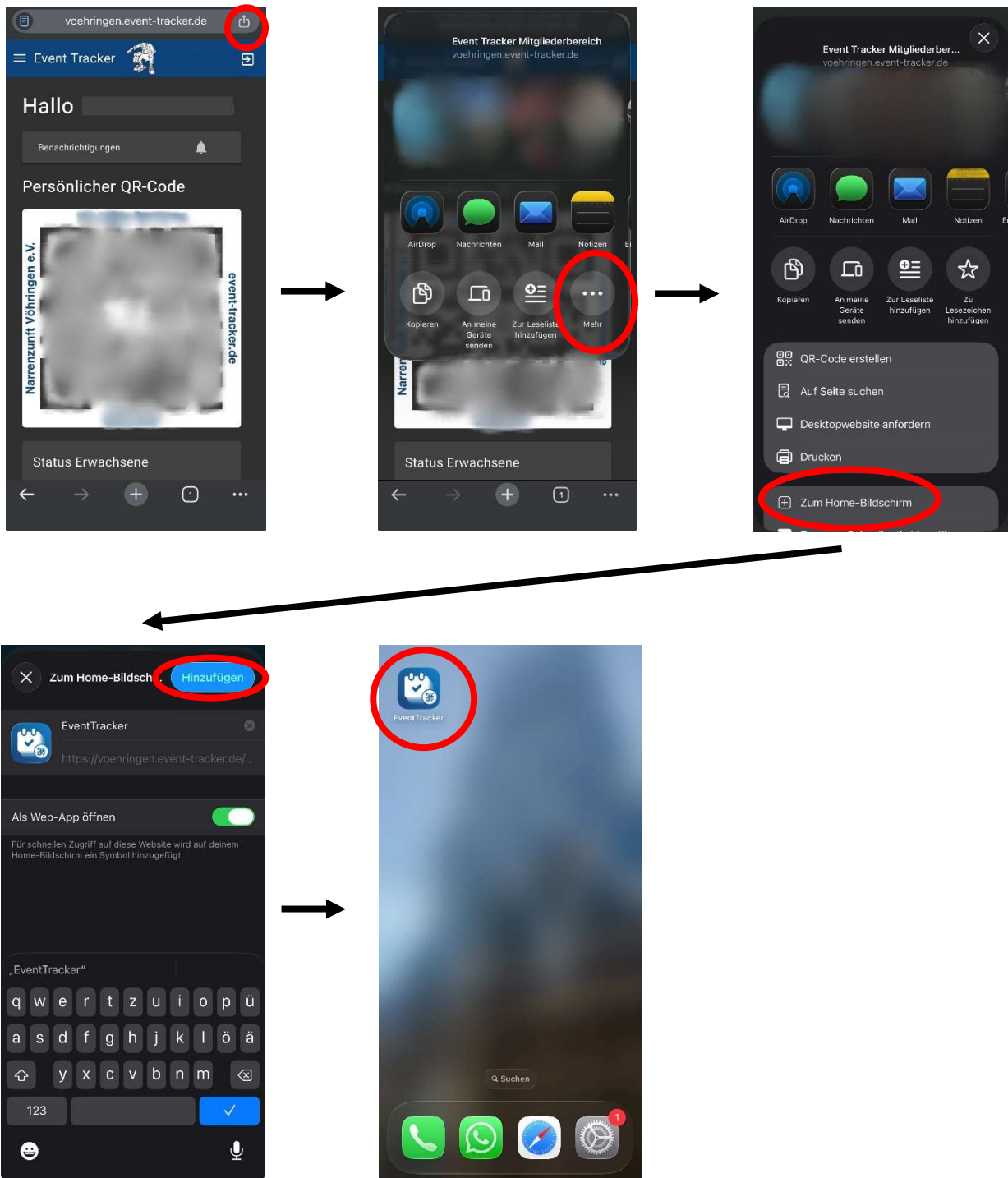

c. Chrome (Android)

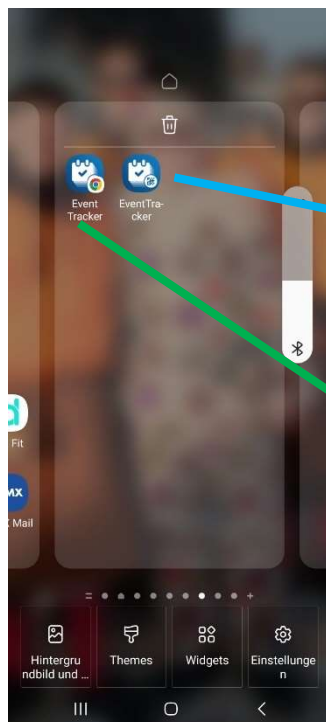
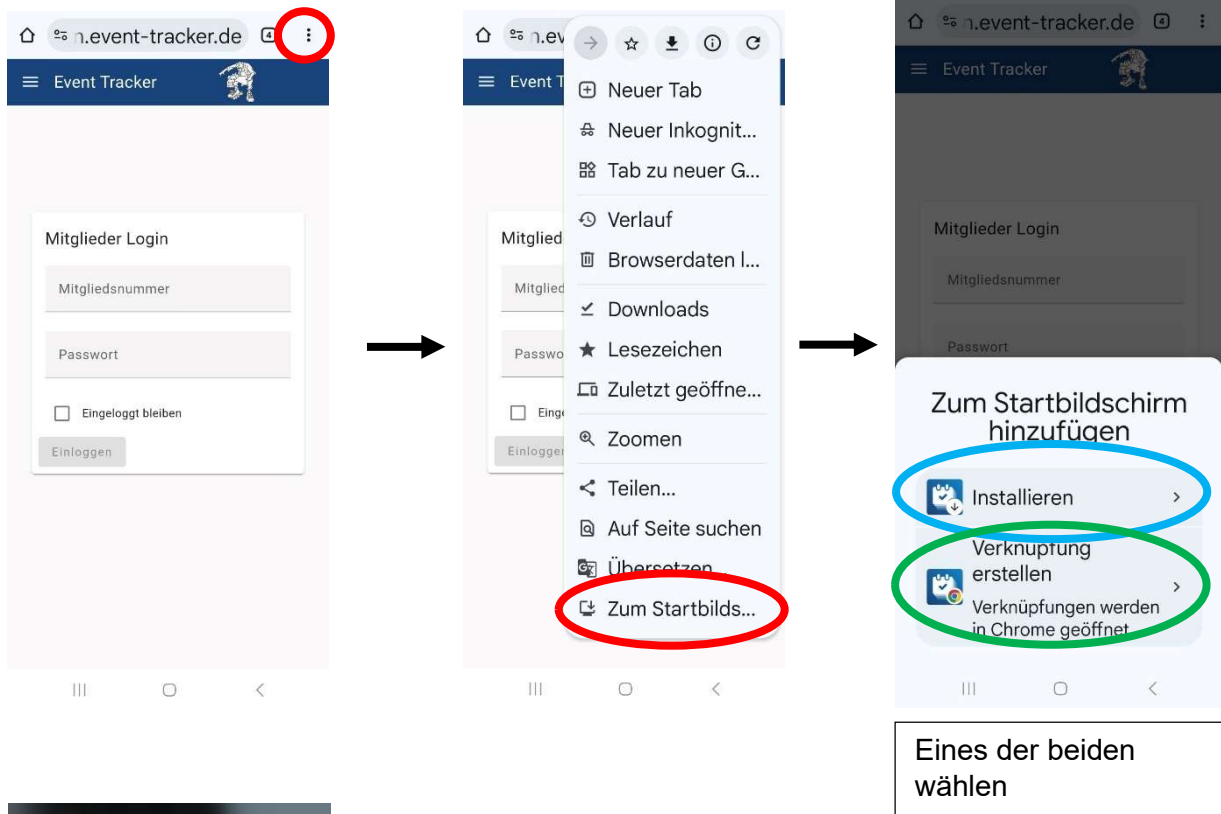

Installieren: (Empfohlen)

Es wird eine Web-App Verknüpfung erstellt und die Anwendung wird ohne Browser geöffnet

Verknüpfung:

Es wird eine Verknüpfung erstellt und die Anwendung wird im Internet Browser geöffnet

d. Samsung Internet (Android)

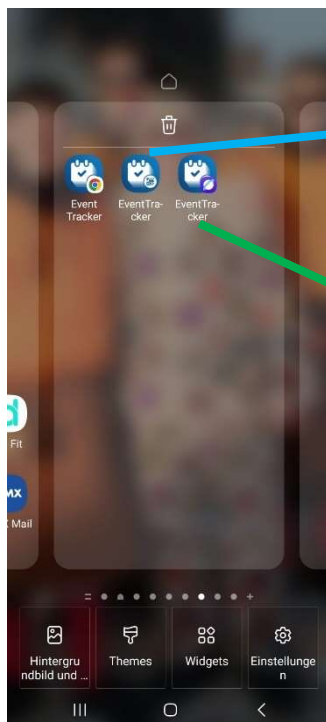
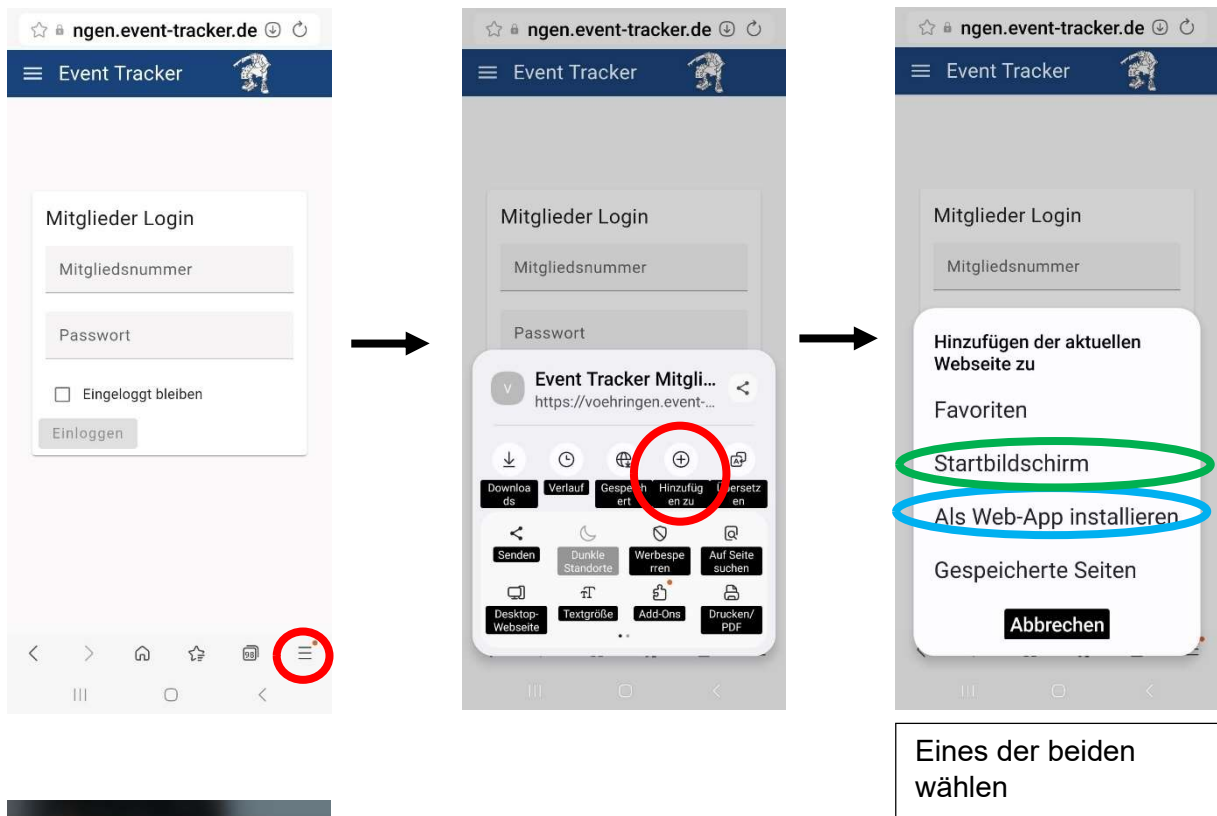

Als Web-App installieren: (Empfohlen)

Es wird eine Web-App Verknüpfung erstellt und die Anwendung wird ohne Browser geöffnet

Verknüpfung:

Es wird eine Verknüpfung erstellt und die Anwendung wird im Internet Browser geöffnet